TELESKOPLADER | LANDMASCHINENPROGRAMM

SERIE III **AGRI LOADALL**

NENNLEISTUNG	NENNTRAGFÄHIGKEIT	HUBHÖHE
109–173 PS	**3.200 kg – 6.000 kg**	**6,2–9,5 m**

DIE WELTWEITE NUMMER EINS
DER TELESKOPLADER FÜR DIE LANDWIRTSCHAFT

Unsere Stufe-V-konformen Loadalls der Serie III sind die bevorzugten Teleskoplader in der Landwirtschaft. Für jede Anwendung steht das passende Modell zur Verfügung.

UNSERE BESTE KABINE ALLER ZEITEN

Unsere hochmoderne CommandPlus-Kabine bietet bietet dem Fahrer besonders viel Platz, einen optimalen Schutz vor Außengeräuschen, eine einzigartige Rundumsicht sowie unsere „Command Driving“-Position.

ERSTKLASSIGE SICHT

Eine branchenführende Übersicht, dank der neuen einteiligen, gewölbten Frontscheibe, durch die die Sicht nach vorn um 14 % erweitert wird.

Alle Bedienelemente sind bequem und schnell für den Bediener erreichbar, klar erkennbar und immer im Sichtfeld.

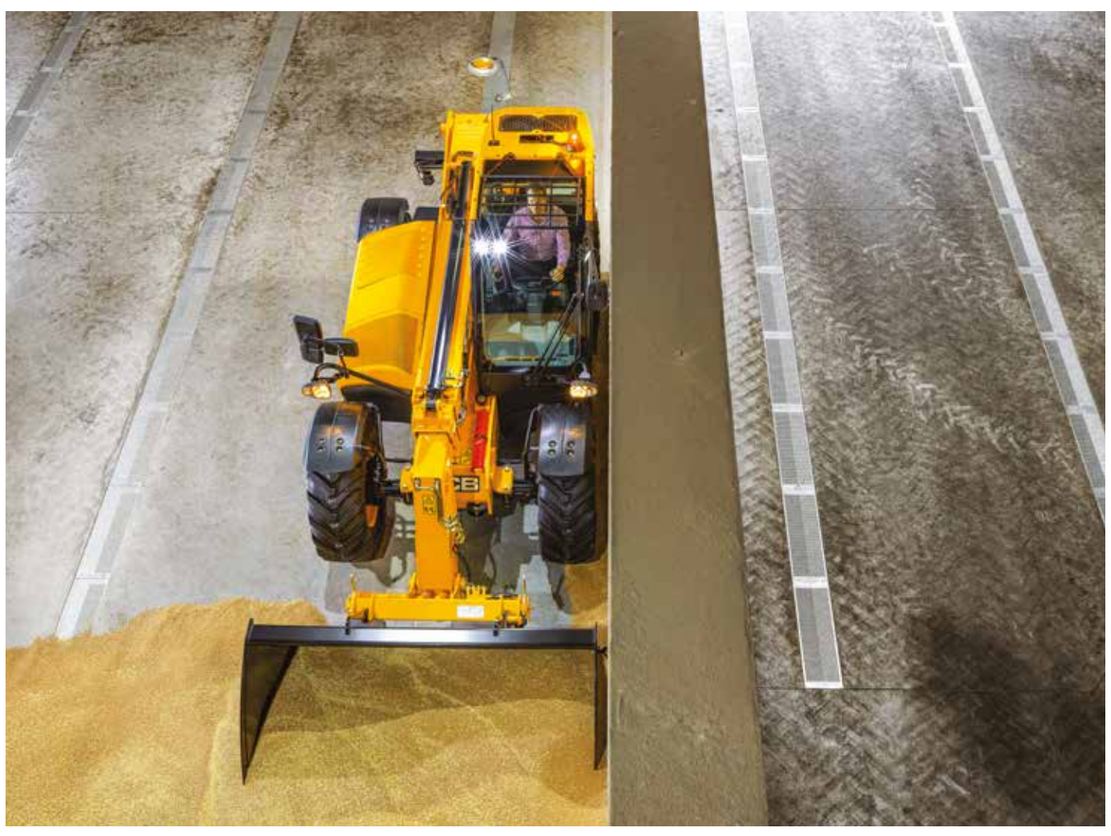

UNSERE BESTEN GETRIEBE

Unser Angebot an Getriebeoptionen ist auf Ihre spezifischen landwirtschaftlichen Anforderungen zugeschnitten und reicht von Lastschaltgetrieben mit Wandlerbrückung über Lastschalt- und Automatikgetriebe bis hin zum preisgekrönten stufenlosen DualTech-Getriebe.

Nutzen Sie die Vorteile eines serienmäßigen Allradantriebs, eines Zweiradantriebs auf Knopfdruck und eines optionalen Selbstsperrdifferenzials (LSD), sodass die passende Zugkraft jederzeit gewährleistet ist.

UNSERE BESTEN MOTOREN

Unsere 4,8-Liter-DIESELMAX-Motoren erfüllen die neuesten EU-Stufe-V-Vorschriften mit extrem niedrigen Emissionen, automatischem Motorstopp, geringem Kraftstoffverbrauch und einem Abgasreinigungssystem der nächsten Generation.

LEISTUNG FÜR ALLE ANWENDUNGEN

- 109 PS/81 kW (516 Nm)
- 130 PS/97 kW (550 Nm)
- 150 PS/112 kW (600 Nm)
- 173 PS/129 kW (690 Nm)

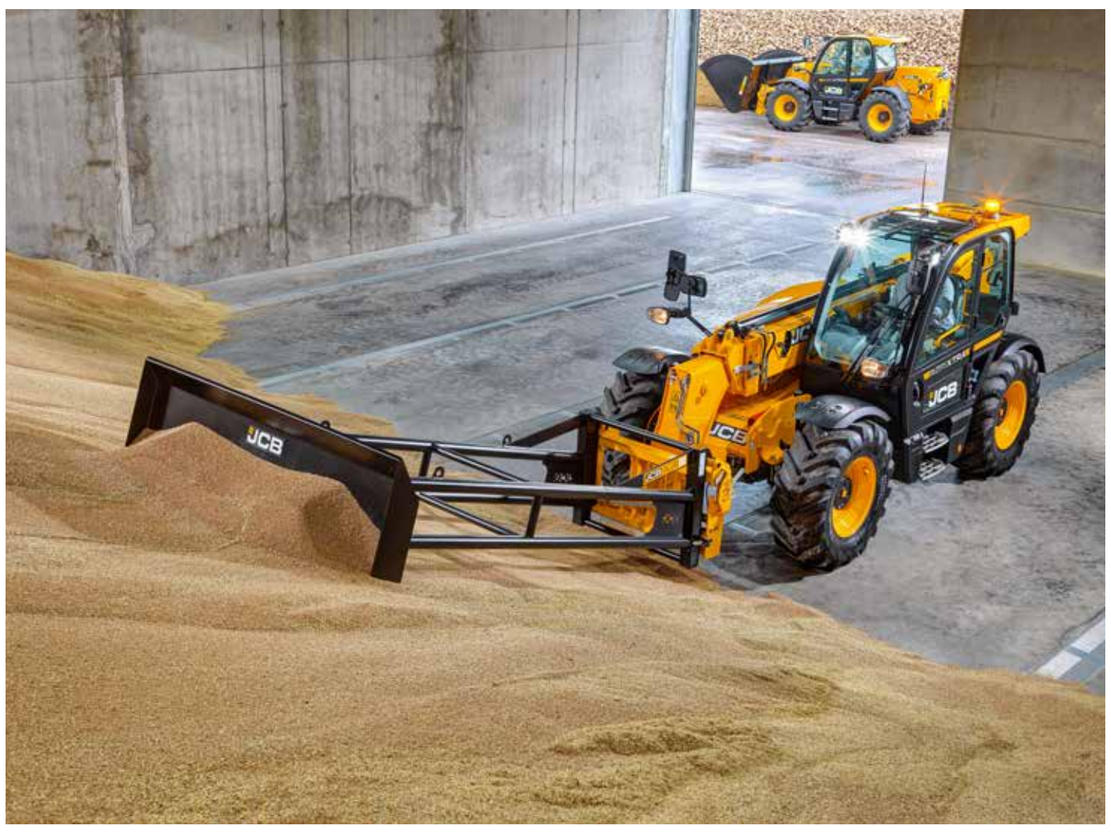

UNSERE BESTE HYDRAULIK

Unser regeneratives Hydrauliksystem, die automatische. Schaufel-Schüttelfunktion, der Drucklosschalter in und an der Kabine, die Ausleger-Endlagendämpfung und die automatische Schwingungsdämpfung (SRS) bilden zusammen das intelligente Hydraulikpaket von JCB.

- Zusätzlicher konstanter Durchfluss für hydraulisch betätigte Anbaugeräte
- Bis zu 160-l/min-Axial-kolbenverstellpumpen*

* Modellabhängig.

UNSERE BESTEN SICHERHEITSFUNKTIONEN

Unser patentiertes „Adaptive Load Control System“ ist eine adaptive Lastmomentbegrenzung, die dem Bediener ein nahtloses Fahren ohne Einschränkungen hinsichtlich der Produktivität ermöglicht und zudem die Maschinenstabilität gewährleistet.

BESSERE RUNDUMSICHT

Der Tief angesetzte Auslegeranlenk-punkt ermöglicht eine hervorragende Sicht rechts über die Motorhaube. LED-Arbeitsscheinwerfer vorne, hinten und am Ausleger Schnellwechsler sorgen für optimale Sicht im Dunkeln.

TELESKOPLADER | LANDMASCHINENPROGRAMM

TECHNISCHE DATEN

MODELL	532-60	538-60	532-70	538-70	542-70	536-95	560-80
Hubhöhe	6,22 m	6,23 m	7 m	7,01 m	7,01 m	9,49 m	7,9 m
Hubkapazität	3.200 kg	3.800 kg	3.200 kg	3.800 kg	4.200 kg	3.600 kg	6.000 kg
Nenntragfähigkeit bei max. Hubhöhe	3.200 kg	3.800 kg	2.750 kg	2.500 kg	2.750 kg	2.000 kg	3.000 kg
Nenntragfähigkeit bei voller Reichweite	1.400 kg	1.550 kg	1.675 kg	1.400 kg	1.675 kg	575 kg	1.750 kg
Vorwärtsreichweite bei max. Hubhöhe	0,87 m	0,87 m	0,48 m	0,48 m	0,48 m	2,43 m	0,92 m
Reichweite mit 1 Tonne Nutzlast	3,33 m	3,34 m	3,72 m	3,37 m	3,73 m	5,09 m	4,48 m

STANDARDAUSSTATTUNGEN

- Neuer Stufe-V-konformer JCB DIESELMAX-Motor
- CommandPlus-Kabine
- Stufenlose Lastschalt- und DualTech-Getriebe
- Zusatzhydraulik vorn und hinten
- Intelligente Hydraulik
- Bis zu 11 LED-Arbeitsscheinwerfer
- Zulassungen nach europäischer Traktorhomologation

MEHR LEISTUNG.
MEHR KRAFT.
MEHR DUALTECH.

SERIE III AGRI LOADALL

ANGEBOT ANFORDERN

JCB

www.jcb.com

29928 / de-DE / Ausgabe 1

©2022 J C Bamford Excavators Ltd.